Государственная ордена Ленина библиотека СССР имени В. И. Ленина 1951 г.

7 ИЮЛЕ РЕСПУБЛИКА БОАХАМАША ДАЬХЕННА 3133 ТОНН ЯЛАТ ДІАДЕННАД

ПАЧЧАХЬАЛКХЕННА ЯЛАТ ДІАЛУЧА ХЬАЛХА ЛАТТ ГРОЗНЕНСКИ ПРОИЗВОДСТВЕННИ УПРАВЛЕНЕ КОЛХОЗАШИ СОВХОЗАШИ. 7 ИЮЛЕ ДАЬХЕН АМБАРАШКА ЭГГАРА ДУКХАГІА ЯЛАТ ЧУТЕССАД ЦАР — 1112 ТОНН, ХІАЬТА ЮХЬАНЦА ДЕНЗ — 8607 ТОННАШ.

ЯЛАТ ДІАЛУЛГА СИХДАЬД ШЕЛКОВЧАНАША. 6 ИЮЛЕ ДІАДЕННАЧУЛ 3-зза ГАРГГА ДУКХАГІА ЯЛАТ ДІАДЕННАД ЦАР 7 ИЮЛЕ.

ЦХЬАБАКЪДА, НАУРСКИ УПРАВЛЕНЕ БОАХАМАША ТЕМПАШ ДИККА ЛАЬГІЬЯЬИ. 7 ИЮЛЕ 459 ТОНН МАРА ДІАЕННАЯЦ ЦАР. ИЗ 6 ИЮЛЕРЧУЛ 102 ТОНН КІЕЗИГАГІА Я.

ЯЛАТ ПАЧЧАХЬАЛКХЕННА ДІАДАЛАРА КЪАЛСТТА ОАРЦАГІБОВЛА БЕЗА НАЬСАРЕН УПРАВЛЕНЕ. 7 ИЮЛЕ РЕСПУБЛИКЕ ЭГГАРА КІЕЗИГАГІА — 101 ТОНН МАРА ЯЛАТ ДІАДЕННАДАЦ НАЬСАРХОША.

МАССА А МЕХКАШКАРА ПРОЛЕТАРЕШ, ВІАШАГІКХЕТА!

СЕРДАЛО

Свет

Советски Союза Коммунистическа партс Нохч-ГІалгІай обласна, Нохч-ГІалгІай АССР Яздехьарчу Советан Министрий Советте оргаи. Орган Чечено-Ингушского обкома Коммунистической партии Советского Союза, Верховного Совета и Совета Министров Чечено-Ингушской АССР.

АРАДУВЛ 1923 ШЕРА ДЕНЗ

№ 82 (3934). Ерз, 9 июль 1954 шу. Маз 2 кеп.

Тахан номер гІа:

ЯЛАТ ЧУЗЦАРА—БЕРРИГА НИЗ

Къахьегамхоша язду

ЮРТАШКАРЧА МЕХАНИЗАТОРАШТА

МУЗЫКАЛЬНИ ФЕСТИВАЛЕРА

Дешархой производственни бригада гІулкхехь

ДОКУМЕНТАЛЬНИ ФИЛЬМАШТА

ШЕРРА НИКЪ!

ШЕРРА вай вахара юкъе денад советски документальни кино. Сийлен де цун истори. Масса хана хьадоагІа из перте хьалхашка уьттаду бекхтохкаме денкараш толамна кхоачашдеш. Хьанна вовзач кинопионерт бе йоаллаш вола сат? Из хул гІишлош хьолъеча, ялат чуэцача, хьайбаш леладе-раш болча, вешта вьлча советски хьалкъа гурвале кхъьеган мел кхеткача. Цо кІайча экрана тІа яду коммунизм хьалъеш советски халкъо лоатІабча къоьсама истори, сихха хьаллонц кердалар, из дІадоьзийт миллионаш болча йаха.

Образна публицистика ьшна цІи таллай документальни кинох советски халкъо. Шайна ца кхинка тайпара дегІаденад из хІинц, шерьенай цун творчески тороиш, Іайнай йоккха оныт, кхийнаб дика говзанчаш. Геттара дукха да хІинц аралхйнц Іилман-техническа, Іилман-популярни, ширта кхидо-ла документальни фильмаш. Цар дувц советски халкъо ширта кхоачашъо КПСС XXII съезда решенеш, хІаьта къахьегам-хошта чІогІгІа новкъостал а ду къахьегама оьсарле лаьхьара, кердадар Іомадара, вакар довзийтара.

Цхьабакъда, Іалальте йоккха лоархІам болаш а цакадеш терко е еана в ГІулкех да документальни фильмашта проагІанда алта. Кхетама вІашгІехьбакхна бара массайолу моттигашка къахьегамхошта документальни фильмаш гойтара болх. Цу дакъе дика толамаш йалхад вай республике. Уьк ДІадахкча ах шера ерригача республике гІолла тІехкхоачашъ-ный план, планах лиЙрхІачарел дукхагІча пхоа дІагойтад фильмаш. Уьк шера 15 февралера 15 апрелага кхаччалца йолча хана дІайихьай юртбоахама темаех документальни фильмаш гойтара фестиваль. Цу юкъа фильмашка хьекар 88,5 вовр сат. Юртбоахама къахьегамхошта фильмаш гойташ йийнар 257 лекци.

Дукха моттигаш а республике из болх дика вІашгІехьбакха. Царех да Грознера «Ден кердалараш», «Родина» яхь, ХІаьта Челюскинцийн цІерах дола кинотеатраш. Пхеа тІехкхоачашъеш а хьежараш чІогІгІа рвьзе болаш а тайп-тайпарча темаех керка а гойт фильмаш Урус-Мартана, Шелковски район-ашка, ширта кхычкъа.

Бакъда, массанахьа ширта дика латтад гІулакх. Дукха кхоачашбоахараш да республике къахьегамхошта документальни фильмаш гойтара балха юкъе. Къаьста лелара лел из болх Наьсарен Грозненски производственни управленеркара юрташка, кхиЙолча моттигашка. ХІинц а массанахьа вІашгІехьбакхалаш кІара юрта, кІара ферме, бригаде документальни фильмаш гойтара гІулакх. Из дІахо ла меттагодолеш деш. КІара киноболхло дагадоагІаш хила неза вай перте из болх чІогІгІа бекхтохкаме лаьхьІара. ТІагІерта бе беза болл. Геттара дукха да Іилмана карагІаьвнарш, дикагІарий опыт хоацаш доле фильмаш. Уш шиЙ хенахь дІахкачийта деза массайелле клубашка, къьсота юрташка. Къаьхьегамхошта сихха дІадоьзийта деза кердалар, из балха юкъедаьхь царна новкъостал а деш. Цу тайпара фильмаш дукхагІа гойта деза кІиран деношка. ТІагІерта пропаганда в еза къьлха латтарий опыт хоацаш долча фильмашта. Лоарх1аме да цу тайпара фильмаш, балха профилага хьежка харжа а хоржаш, клубашка кхаььийтар. ХІинц, чуийна семилетке ялхлагІча шерара ялат чуэцаш Нохч-ГІалгІайчен къахьегамой боевкача хана, документальни фильмаш гойта деза кхаьша, механизатораш салобаш болчча моттигашка.

Документальни фильмаш кхетамца пайда вна бола дыша дузьлара пропаганда еча в. Цу дакъе Іалальте лоарх1аме да вахар хьажхоллярх, Іалаьа кхайленех дола, ширта дика реакцианни чуловашъ гучабоаца документальни фильмаш дукхача пхоа гойтьлра.

Къахьегамхошта эстетически кхетам балара а боккхача лоарх1аме да документальни фильмаш. Дукха да советски искусства гІорбьянча говзанчех уьттадеш фильмаша. Царех да гІорбьянча советски балерина Г. Уланованъх, СССР халкъа артистех С. Я. Лемешевх, И. С. Козловскех дола фильмаш, ширта кхы дукхача в. Бакъда, геттара кІезита гойт уж республике районашка, юрташка. Из кийса дац.

Республика кинофакице управлени декларийла я документальни фильмаш гойтара балха деш доле кулгаш тоадле. Цаххдаш терко е еза цу балха партийни организацина а.

Н. С. ХРУЩЕВ ДАЬХЕНЕ КХАЬЧАВ

ВАЛТИЙСК (Калининградски область), 5 июль. (ТАСС корр). Скандинавски мехкашарца официальни визит чакхъьлъинчуз тІехьагІа «Башкирия» яхача теплоходаца тахан уклеа кхьчаер СССР Министрий Советa Председатель Н. С. Хрущеви пунни улуьра яхьи.

Вьлтийски гавана пачкъе Советски правительственна керте латтачоь некъа бакъвар. Прибалтике халошан вола СССР оборона министр Советски Союза Маршал Р. Я. Малиновскей, КПСС Калининградски обкома хьалхара секретарь Н. С. Коноваловх, къахьегамхой депутатий областной Совета исполкома председателеа Я. А. Ушинскей, Краснознаменни Балтийска флота командующи адмирал А. Е. Орел, Прибалтийски тІема округа бІунай командующи генерал-полковник Г. И. Хетагуров, Калининградски областа къахьегамхой.

* * *

6-на июле Москва юхакхьчар СССР Министрий Совета Председатель Н. С. Хрущев, Советски правительственна керте латтар официальни визитаца скандинавски мехкашка хинвар — Дане, Швеце, Норвеге.

Белорусски вокзале пакъост Н. С. Хрущевга дег тІара ковршал летташ бар КПСС Центральни Комитета Президиума членаш, дукха къахьегамой вакалаш.

(ТАСС).

НОВКЪОСТ Н. С. ХРУЩЕВА МОСКОВСКИ РАДИОИ ТЕЛЕВИДЕНЕИ ГІОЛЛА ДАЬ КЪАМАЬЛ

МОСКВА. Дане, Швеце, Норвеге вахарах ауадеш 7 июле Московски радиоуьр телевиденеи гІолла къамаьл лир СССР Министрий Совета Председателе Н. С. Хрущева. Советски правительственна керте латтар официальни визитах вахвар цу мехкашка.

Тхо вІашгІедеттаделар, ялар новкъост Н. С. Хрущева, нечкъачкъийтен деятелашца, паччахьалкхен докхачча гІулакхаш тІера чІогІгІа вокалашца, тайп-тайпарча партей вакалашца. Скандинавски мехкашкара цІерах дунен халкъаьтта юкъера хьелеч в. ширта вай мехкашта юкъера гІулакхех а дола дукхагІча хенаш йолаш ца йоаллаш дикагІа вІашгІа йовзийта. Хоош ма йий, вІашгІа дукхагІа довзаш ма хул, мехкашта юкъера гІулакхаш чІогІгІаъш хилар.

Къамаьл дьа пхе вокалаш Н. С. Хрущева Дане, Швеце, Норвеге хьежкъашта винвара берзятера вахари хилар лоаш лоацца бакъхар.

Н. С. Хрущева дагьа къамаьле трансляци йар интересденеи евровиденеи гІоллка.

ТАХАН ТОЛАМАШ ЛАКХАГІА—

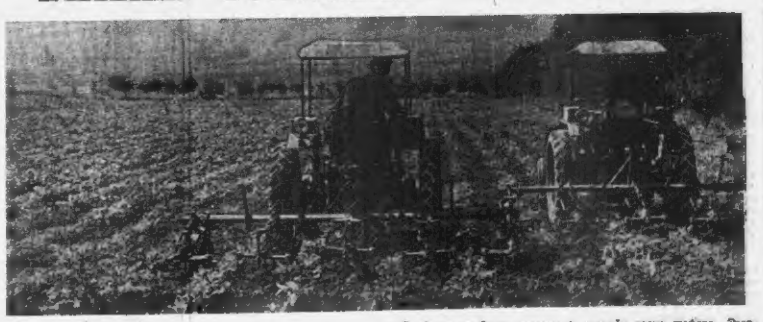

Сунженски производственни управленеи Кирова цІерачча колхозан И. Новичихин керте латтача механизированна звеной механизатораша тІорманача Кубанерча свекла лелаеча нов. Н. Светличне хьасанах свекла кхее лаьрхІаа ухх шера. Цар тІарйца декхар да хІара гектара тІара 300 центнер свекла чуэца.

Из сийленца кхоачашдара механизатораша ГІуйран сецца день бокъонца бова кховлаллалца болх бу шоай участке.

СУРТА ТІА: (лакхера дар) нов. И. Новичихин участка тІа свеклана гІулакх деш ва.

Д. Васильйко сурт.

КХОАНЕ ГАРГАГІА

Сийленна ха бола ялаташ чуэцаш и уж паччахьалкхенна ДІалуш а да Грозненски колхозно-совхозни производственна управленеи болхкой.

Юхьлюцца дика къахьегама хоккуй толамаш йолаш хьа-вогІа комбейнер вола Матнев Зага, ширта сийленца кхоачашцу шийна тІадиллар дикагІа волча шофера Эзерхинов Султана, ДІайихьа 2,5—3 норма кхоачашъе вІашгІехьлоаш царех кІаране.

Сурта тІа: комбайнер Матнев квитанци йидеш волл Эзерхинова ДІахьош долча кІина.

И. Плиева сурт.

Сухалбеш

Наьсарен производственни управлене «Назрановский» совхозе ялатийна лаьрхІа ДІабойна мукх 924 гектар ба. Из кхиь дийкахь а хьакхеи 4—5 дийнахьа ар-ден лерхІ механизаторааш. Цу ГІулакха эггара хьалхарча дийнахьа а 6 це-нтнера хІоттаеча комбайн 16 шерра кхо чуловцаш йола жатжен еривьлар кхашка. Юхьхьанара лакхача темпашца ДІадоладелер ялат хьакхар.

Ялат чуэцача хьалхара делаю Яндарера отделене. Уьгаза берриге ялатийна лаьрхІа 484 гектар мукх бар. Техника шорта яр, царна гІулакх дика лоаттадора механизаторааш. Цудухьа торо хилар отделене механизаторий массарел ду кхоачІа ДІабойна мукх балле а массарел хьакхар хоттІа из хьекха Іобилаб.

ХІинц совхозе, ширта Альти-Юртарча отделенера ДІайихьхача берриге мукх (806 гектар) хьекха Іобилаб.

Дика механизаторааша мукх хьокхуча. Белгалбьлар Яндарера комбайнераш Хамхоеигір Юсуп Ахьмада Чарпев Мухьмадан. Норма 19 гектар йолча метте 23—27 гектар мукх хьокхар цар. Дика хьахьийгаш Пхьалхьоигиб — Юртарча механизатораша. 264 гектара тІера мукх ялаь дийнахьа хьекха Іобилаб цар.

ХІинц совхозе, ширта ялат ардара тІенерзаьлаб. Аарда яьнна хьалхара ширта гектарех. Юкъера лаьрхІоча гектара тІера 17—18 центнер ялат доаг. Дика хьокхам ба из.

Бакъда, ялат хьакхаш ардара дика ДІадоладель дале а, берриге аергІа ялаь хьакхаш. Терко из хьхаза механизаторий пхиг, цар материальни безам лаьхьагІа дуггболяш хІама дальш.

Материальни безам — из эггара дикагІа йолу фактор я балха оцсарле лаьхьагІа хилийтара, юрта боьхача продукцера ДІадолар доладара.

Цул совгІа ширта комплексех лелаш совхозе ялат чуэцача болх. ЮхьгІа тІера хьалхІина ціецдечча дальна льлта чІа я тІадолаш да. из хьа долладельлач.

Шенгль ДІалеха деза ялат чуэцачара кхоачашбоагІаш.

Б. АРЧАКОВ, тха сеБкорр.

ЯЛАТ ЧУЭЦАРА—БЕРРИГА НИЗ

Къахьегамхоша язду

ЮРТАШКАРЧА МЕХАНИЗАТОРАШТА

МУЗЫКАЛЬНИ ФЕСТИВАЛЕРА

Дешархой производственни бригада гІулкхехь

Партийно-начальнийн тІехьожин комитето

ШАЬЛА ПРОИЗВОДСТВЕННИ УПРАВЛЕНЕ «ДИАЛКА» А «ШАЛИНСКИЙ» Х ЯХАЧА СОВХОЗАШКА КОНДИЦИОННИ ДОАДАЧА ФУЦА ХЬАЖКІАШ ДІАЙНИНА МОТТИГАШ ХИЛАРАХ

КПСС обкомен Нохч-ГІалгІай АССР Министрий Советен партийно-наччахьалкхен тІехьожина Комитето тохкаиниб гучадалнича «Диалкен» «Шалинскийн» яхача совхозий агрономина шоай декхарш цкхаяча бекхтохкам ца хеташ лелаяр бахьан долеш ду боаннаяна 857 гектара тІа ДІайихьа хьажкІаш кондиционни доаца фу тоссаш йойла хилар.

«Диалка» яхача совхоз (директор нов. Ахьанов, куэтгера агроном нов. Магомадов) 37 процентагара 48 процентага яхьчьна мара тІа ца доала фу тоссаш ДІайийна 560 гектар е дерриге ДІадийяча лаьттах 17,6 процент, ХІаьта из бахьан долаш хьажкІаш инйаш тІаьхьий, цхьан гектара тІа 14—16 вовр хьат мара тІаьхьинац хьажкІаш 40—42 вовр яла ецача метте. Боахане цІьхьа ДІайийна 447 гектар хьажкІаш, ХІаьта кха дІа ца йоаш йисина 4,4-ца отделене Исаева эвено 113 гектар йолча уеете 16—12 вовр хьажкІа кхьат мара дан цхьан гектара тІа.

Вона фуца ДІайийна латташ къьсота дукха да цу совхоза 4-ча отделене (управляющи нов. Исмайлов, агроном нов. Сорокин). 730 гектарах кондиционни доаца фу тоссаш ДІайийна хьажкІаш 421 гектара тІа, е 58 процент ирсан.

Бакъда тоххьаьнчьна. «Диалка» яха совхоз хьажкІа фуца «Шалинский» совхозера Іалларгьаьи кинна хьакар. II-ча поколене ВИР-65 (1600 центнер) ячача а «Круг Грозненский» (1900 центнер) ячача а сорт-тех лоа фу доккъаьнзе а ДІаделе хьалгагІа мел тІьхьа да хьожин ІалькІа анализ еча а дарцан цьо-ца. Цхьан контрольно-фуе лабораторе ца ваяличеча боллашеша а, цу бохьанна куртгера агронома нов. Клименкос, уш указанеи кхочкаш ца в еш. «Диалка» яхеча совхоза ІалькІатІа фу, из фу тоссаш моай совхозе а ДІайийна 97 гектар.

«Диалка» яхача совхоза куртгера агронома нов. Магомазова, фу чийга хьажкъьнча, из мигага хьажкъьнин лоаца удостоверенеча ца а хьожин из фу тоссаш хьажкІаш ДІае ялина указанеи синий отделенеи управляющенца.

Шьала контрольно-фуе лабораторе (зав. нов. Тимошенко), хьажкІа фу чийга а хьожа, уьк шера фенрэль бетта фу кондиционни доаца а кайне, хьажкІаш ІалькІа хьажкъьнча из хьожкІа фу мигага хьежаяц.

Нохч-ГІалгІай АССР юртбоахама продукташ ягарен кийгьарен Министерстваца а Шьала производственни управленеи а Шьала производственни колхозно - совхозни управленеи бохаминарца хьажкІа фу ялаеча дика хоолиача шоайга хоношеша а совхозий кулгаткошкара хьалгІа-дан из дерриге хьажкІа фу госпоставщика хьолладьча дикагІа дол. чуэца хуэщиача ДІаьуьш доле фу дика хьолгІара «Диалкен» директора Іалхьошдеча Іалхьошдеп.

«Диалка» яхеча «Шалинский» бог, хамаша хьажкІаш ийлех ГІалгІаиига хоашеча а, гучадьлаьдан куг бельеча а кондиционни доаца фу фуца хьажкІаш ДІаьра бекх ба ших а. Кхаьеттел 1954 шера 7 июне «Грозненский рабочий» яхача газета тІа «Брак. Хьан дургда цун ца хьалгара жоп?» яьна корреспонден крайьлнаца тІехьагІа а болгІгІача тайпара маг ца бен-бекар из Іоттар еш йола практически хоам.

КПСС обкомен Нохч-ГІалгІай АССР Министрий Советен партийно-наччахьалкхен тІехьожина Комитето СОЦАМ-бу:

Кондиционни доаца хьажкІа фу ДІаларан из фу а тоссаш хьажкІаш ДІаьрхІи совхозашца тІехьожа ца хинна из цхьаьнчьа дьаьле юхьметтигаздар дуьхьа ядуьч, тахча ТІадоладеллан «Шалинский» совхозе куртгера агронома нов. Г. М. Клименкона цхьан беттан ах беттан доагІа ялина инссеи—225 соц. «Диалка» яхеча совхозе сортхоза первичка агронома нов. Магомадов Имар - Іалъдйна пхьан беттан доагІа ялаш инссеи — 190 соц, хьажкІа «Диалка» яхача совхозе агронома - семеновод йолеш болу беш хиначча а хІинц «Диалка» яхача совхоза 4-ча отделене агронома йолча а нов. Е. Е. Сороченкай. Цо цхьан беттан доагІа ялаш инссеи — 120 соц.

«Шалинский» а «Диалка» яхеча совхозий бухгалтераша, тахча ялина ТІадоладель из ялча, ш1. Клименко, Магомадова, Сороченкай хилаеначча социалола беттан доагІа ялаеи ца-лада 20 процента боарачера дийс-сена доаьдоаш, хІаьта РСФСР республикинсин бюджета доходе из ІалаЧу а дохийтада.

Шьала производственни колхозно-совхозни управленеи начальника нов. Бычинкина «Диалка» яхача совхоза директора нов. Ахьановен ДІахоЙталла шер, керттерча специалистий балха тІехьожин всяка доаттаблагем кондиционни доаца фу хІитос-сайтгарцаеан хаинаъбе до дезиргаъ ца хиларх.

«Шалинский» совхозе хьажкІа фуи госконтрольни образцаш хаина, ца ца ширта выгонер бойла Шьала контрольно-фуе лаборатори вахвар-ьшена нов. Тимошенкова.

Нохч-ГІалгІай АССР юртбоахама продукташ ягарен кийгьарен Министерстваца (зн. Самсарен, Дидзин) ІалькІатІаца совхозашца фу кийдалаш-ца тІехьожина ІалькІанан всяка доаттаблагем хилар.

СИХЕЙ ДОА ЦА ДЕШИ ЧУЭЦА ЯЛАТ

ПАРТИЙНИ ВАХАР

НАЬХА ДЕГ ЧУ ДУЖАЧА ДЕШАЦА

ПРОИЗВОДСТВЕРА болу дика делябеш, кхаьсара дисциплина а технологически режим а телха ши ешлара бетта плаи тIехкхоначыш, барт тайна а цхьаьгIо йолаш а хиларца белгалбоелаш бу Грозненски крекинг-завода № 1—2 болча установке кхаьсаран болча технологаш. Установка колхьица нерге дитт мехкаьхтта чакхдаккхара болаш дика Iомаьн вола опытни мастер, дика организатор Иван Петрович Оксянников.

Хьаьта, Иван Петрович дика кудгалхо хинна Iаш, из цхьаьна вола коллектива хьаьхарх а ва. Ше заводе болх бен волча дуккхача хана шиъ новкъосташа коммунистически кхетам дуьш цхьаьоагIа из.

Заводе агитколектина составита хьожача хана. Оцу тобанан массара а дуккхача хана лена эгIара дика агIта бархь а лоархIашу агитаторалла чIогIлеру из. Хьаьа вьича Иван Петровича дика нов технологин долитIача бетта кхаьмал ю, хIаьрнина дег чу дуьжарделла дош ала. Ше кхалладеча коллектина йоаьхо яр, шиъ белха опыт кхиъчара дIалуш хилар — уж да колектина кулгалочуьра Иван Петровича гIиналлара кертера гIулкъаш. — Дика ва-раш, кердалар хьаьца, из кIоаргIагIа довза гIертарш могабе бева. Хоза дош ахьаьа пад дог хьаьта дева, фах цо. Цудухьа дар тIехка керда толаман доахош а технологий коллектив а.

АГИТАЦИОННО - массови болха тайп-тайпарча формаехи методехи пайда а ларан бу Иван Петровична эзаза кIоаргIа хьаьтта болх. Кхаьста дуккаIа бу цIи шиъ новкъостаца хIаьнена кхаьсаран болча технологин кхаьмал дечу хана кIоаргIа довза гIертарш могабе бева. Хоза дош ахьаьа пад дог хьаьта дева, фах цо. Цудухьа дар тIехка керда толаман доахош а технологий коллектив а.

Кхаьсара, установкана ремонт е ешш гIулаьх этгар. Дуккхача хана болх бевгIолаш сонсе елаш яр из. Агитатора Иван Петровича шиъ оргIанизацин беседа ду деша хетайр. Ремонтни балаш сихгIа йистедаларга. ремонтникашта новкъостаца лара тхьаьсена дар ладь кхаьмал. Уьхьа технологически кхаьмал дечу хана кIоаргIа довза гIертарш могабе бева.

Шоана, юрташкара механизаторашка

ЧАХ КАГ А ЙОАККХАШ ЯЛАТ ЧУЭЦАР

ЮРТА боазама механизацин электрификацин еча Украински Ишма-тохкама институто Приднепровски совнархоза къаьстера алат чуэцача машинашта йолча Паччахьалкхен конструкторски бюрога цхьана алат чуэца агрегат кийчьнай бергача биологически хьувкъам цхьан хана чуэца йиш йолаш. Из алат боккхагIа ишта йола двигатель йоалучча «СК-4» яхача ше лелача комбайнах, копичена метгел оттаьяна «ИНК-3,5» яхача ма-тарташ, 40 кубически метр чухь йолча «ПТС-40» яхача тIехьатухасача тележкех. Ча оагIар а йоалаш йолча комбайно беча балха технологически процесс массерьер морг я. Царна юкъера баишало я ча, копителя чу па а лолаш, ма оагIарча чу а лаьс, чу чура мух бетгарча новкъосташ тележки чу ухьи хилар. Цуо тIехьагIа йиза тележка, цун метте йасса яр а оттайийн. АгIган лечь мотIиге трактороца дIа а йите, кузов кIалгIайхьоссарца хьоастош.

Хlора комбайна тIехьа хуш-хуьцуш цо «ПТС-40» яха ши тележка хуй. Комбайнн тележки автоматически ВIашагIьюьзаш я. хIаьта цо йиш хулийт алат чуэцаш йоалла агрегат юхасонае ма есаш тележкаш хуьца. АгIган ду «СШР-0,5» е «СНУ-0,5» яхача шарнирно - рычажни пIеркхан кьлгтергий новкъостагIа. ГIойленах да чу оагIарган а йоалеш йолча «СК-4» яхача шин комбайнах. шоаш мухь боассабеча «ПТС-40» яхача йих тележкаш, «СШР-0,5» е «СНУ-0,5» яхача цхьана шарнирно-рычажни пIеркхаш кьлгтергах латтача машинай комплектах пайда эташ.

Перкхаш кьлгтерга ши къаьстера-агрегаташ гидросистемаш я йоаллаш йолча яхьа «Белорусь». Иззамо шин трактор ши тележкаш дIа-кха ккхуьла. Машинна цу тайпарча комплектаца 10—12 балха дийнаьца (къукъмера хьежика) 250—400 гектара тIера хIатаеш чуэц кхьаьа латтача бокъхамина. Аьта ча йIакхуьуьа мотт-тур1000 метр гаьнн хургIоллаш даьрзIа я.

Ча оагIарга а йоаккаш йола «СК-4» яха комбайнан дукхха арахецна йолаенний «Россельмаш» яха заиоп. Цу агрегатех пайда эцара эффект дикагIа йолаш. Ма-тарташ, 40 кубически метр чухь йолча «ПТС-40» яхача тIехьатухасача тележкех. Ча оагIар а йоаллаш йолча комбайно беча балха технологически процесс массерьер морг я. Царна юкъера баишало я ча, копителя чу па а лолаш, ма оагIарча чу а лаьс, чу чура мух бетгарча новкъостагIа тележки чу ухьи хилар. Цуо тIехьагIа йиза тележка, цун метте йасса яр а оттайийн. АгIган лечь мотIиге трактороца дIа а йите, кузов кIалгIайхьоссарца хьоастош.

Хlора комбайна тIехьа хуш-хуьцуш цо «ПТС-40» яха ши тележка хуй. Комбайнн тележки автоматически ВIашагIьюьзаш я. хIаьта цо йиш хулийт алат чуэцаш йоалла агрегат юхасонае ма есаш тележкаш хуьца. АгIган ду «СШР-0,5» е «СНУ-0,5» яхача шарнирно - рычажни пIеркхаш

Дика! Тlехдика!

Концерт долдадилхьехь дуккха хьалха тlаьхь аьнна хьайбинзар 1-ча Мая цlеркача бешн эзл. Шолгlа концертех лаьцна, вай республике аггара хьалха музыкальни фестивальн дlаиьхьарь дувцар цар.

Дlаьхьадь тlокрашт деттарна тlаьвц эрителлина Кац Леонид дирижер вола вlашшатlека симфонически оркестр. Нийса, оно, тоьлийташ, йоаггlаьч бесса лоьх симфонически оркестро Д. Шостаковича ийслагlа симфони. Уйлане баьв багlа эрителлаш. Советски Эскар гитлеровски моостатlех котдалларх хетавеш ю композитора Шостаковича. Хlинца тlема, из дlобабаннача тlехьагlа советски наьха тlаДбилар — из дерриге а сурт духьлъоттадора музыко.

Бокхача безанна тlаийлар эрителлаша В. И. Ленина орденаца лелаева Академически Доккхача театра солист СССР халхъа артист Лисицин Павел. П. Чайковскис «Пиковая дама» axaчa опера тlаьв Елецце ари лаккхара дlаболаййар по шин выступлени. Тамашийна хоза, чlоагlа лаДуьгlа безам боьгlан а нов. Лисицина Рубенштейна «Демон» яхь ача опера тlаьв Демона романс, Долуханина «Са дахь», Рубенштейна персидски наьна лоьхуча хана.

«Бис!», «Бис!», яхаш цlогlарч детт эрителлна. Юха а хоза а тlа вех шоашта духха веза наьнагlархо, веза хьаьша.

Сцена тlа йоал Российски Федераце республикани аре ский хоровой капелла.

— Тхоашка Нохч-Тlаглгlайче тlогlда, аьнна лоам бича тlогlа рацца хиларг тхо, — пьлар ше моаршал Хатташ дирижера Юрлов Александра. — Тхона гуш да селла безаме ойш тхо тlевцар — ма цlенача дег тlара хилар а тхо шун шоллагlча музыкальни фестивальн концlаргlатlхьар а дlа. Тхоашкара музыкални моаршал дуьхьа шоана лоьхаргlа «Са Нохч-Тlаглгlайче» яха йиш.

ТlаДбахача эрителлаша безаме тlаьвц хоровой капелла.

СУРТА ТlА: Лисицин.

С. РАИСИНА.

Н. Татарова сурт.

АЛЖИР ШИЙ ЛОIАМЕ ЙОЛА ШИ ШУ

Дерриге а пин шу мара дьлнилдаг Алжир ший лоiаме и аьнна дlаиьхьаканаьна дийнаьха денз. Исторически кlезнига лархlа мессарйолаш я из ех, цlаДбаннаьх, хьабевнаьх пlанагlа юха а хьежаш, алжирски халкъо таханн дезаха доккханиа даталлуш французски колонизаторша дуьхьа дlаоккхача нерагlка лоаттабаьнна халача къоьсаме яьха котлолонаш тlогlтlар духьа ший чакхдуьла дийна этапаш. Ерш я уж, уж хоастамера вехаш: оьсошка террор йохкар, Учредительни собранин созаниаллин законодательство ixьбlолларг, Кортежуька яьнача Алжира вахара къастта йоккха фактор лархlа йоагlа городашкарчен юристашкарчен дlаьхьаьнаш творчески деятелаш. Бен Белла кертера правительства ше жел бечу балха кор гlортабевш доцц кьижар.

Вlалла духха ха а йоацш, шин беттал кlезнига совгlа ха хьалхарlа, ший болх йистебаьххьар кьамзи кортамоьхьалеп Фронта сецйо. Из съезд — моаж социализм хьалъяра лаьцна тlа баккхар духьа лоаттабеш хьоьсача керте отта денал долаш йоаьл бохьорча кlанкъера, шин гlирдин партл вlашшатlйоллача лоаттlхаче яхь. Съездо йоаг1 а бер алжирски халкъо бахоркам, белгтала аьлча: Алжир социалистически методанна организ кхар. Из тlулаех чакхдаккхар дуьхьа съездо программа тlаийлар, болаллоЙн ахархой ихьоьгlон лархlа тlа партл вlашшатlйоллара юхь дlаболаййар.

Алжирски Республико шийна экономически болх боаннхача хана мехка кулгалхоша бокхаа лоархlен бу социалистически мехкаша, аггара хьалха Советски Союзо, дечи новкъостала.

Вай шин халкъа юкъера доттагlалла истори дlаьхьа хоастамера исторг долашш ца. Ший кортамоьхьалеп долзми баьхьа долаш алжирски халкъо патриотически къовкъам лоаттабаьнна хана Советски Союзо моастала дир Алжира турпалерча тlемахошта кхачанна, тlадувхача барамбаьна, медикаменташтца. 1961 шера 5 мае Москва ше къамьел дац. Советски Социалистическа Демократически Республика президента Бен Белла ьлар: «Вай халкъашта юкъера доттагlалла тlа пиргlато чlаьв дукха хьалхарlа дена долаш хинна. Къаьнан-кортамоьхьалеп дlаоьцна доттаIча хана ше доттагlаша маlех дар тха халкъ хьадда къаллацар». Хlинз, тхоай лоiаме тlо долча хьона тlа дукха а хlама тарду доттагlаша, цlаДбаккъа, оьхх къастта белгалбаьхьа тха доттагlаш бе аггара халагlа йолча моттигашка, тха халкъ хиъеп, тха мехка кхаьле къастта хана, тхоашка а баьнна дlаьхтарш.

Вай мехкашка юкъера уж нежаршка дола доттагlаьеш бартдахоlони гlулакхаш тlе-тlа духха гlа чlоаг1ашш латтт. Советски Союз АНДР-а экономически техни чески новкъостаца ду юрта болхан лаборантарг, лаьттан тlа хиъ дехкара, сунтан хьалъара, геологически тохкамашта балкан чакхдакара, дукха промышленни предприятеш хьалъара, кьижан кадрех бола спешиалисташ кlайбера даьлъе. Иккзе производства цакх а болаш кастта лъалъе йолаергьк йоккха металлургически завод. Иу гlулакхдерриге Бен Беллан дуллалш бlубенна йолча кредит. Вай мехко Алжирдеиий геттара дукха юртбоксама оборудовани, СССР-е дешача алжирцаша керда спешиалш хьоьгlаш. 1963 геттара дукха специалисташ бахийтаб Алжире болх бе, иу дакъе квалифицировани лораш а болаш. Цу тlейпара а дуккх тlа этгара къаьлларга шин чкъа чекхдаккхаски континентерча взаимгlа волча вешшина дечи новкъостала гlаьнна чакхъяьлина йиск перечень.

Алжиро социалистически дегlаьхь ца хиъ хержаб, социализм хьаьгlеле антикоммуьнизмана ухьийо тарде йиш йолаш дац. АНДР-з президента цlуьа сайна мессенгера хьона заявленина меттаьхь хьоайир чура я вахьаьра а реакци. Кабале юха а хьайра Ант Ахмеда тlекьа латтарш. Уж тlехьажорга хана массенгала террористически акт вай ФНО активисташа дуьхьала, царех цlьабаран тайпана балаьх кlийлин тlера типпи ветташ бомбаш. ФНО Политбюро хьайна балхан делегацин дир халкъо лоiама шиъа дуьхьабоьлхаш болча, историе чарх низагlа тlекъаьхьа юха кхоетаг (Тертаг, бераррача отшеленина: Решени тlайийай халкъе дуьхьегlча, кегаенача масее тайна элементех партин тlа цlенье аьнна. Дlахалаш, сентагсей, дуьхьала хьайна балхан делегацин дир денношка ФНО Политбюро состава кьижара дlаваьккар полковник Шабани.

Цlьабаньха, контрреволюцне мел лоаттабаьнна, дехарлолаш да. Моастагlчунга шийла-тергlойаш, цlа иу хьалхарlа Алжире дlайоленна яронеер, Алжирски халкъ шийл хоастамерча дечи вола кlал-кортамоьхьалеппа Фронте партен кун генеральни секретарера Бен Беллан дуллалш бlубенна йолча долаш да цо керлачча новкъа тlоала — саго сага ева эксплуататорн мукъа йола социалистически общество хьалъяьрг.

Ю. ТЫСОВСКИЙ, (ТАСС).

Доазол денъгар

ШОАЙ ЛОIАМЕРЧА БАЙРАККХА КIАЛ!

М А Л А В И

СПРАВКА

5-ча июлагара 6-ча июлагъа яхочачан ах бийса ма яьлла а Ньжален цlа оалача африкански территоре тlа урагlъяхор Гьйрнпе-бьашцара бос бола вlаранча ший лоiамерча африкански мехка байракх. Англички долаш долаш 70 шераз духхагlа хь нахьаьрча иу мехках цlий лоiаме йола Малави паччахьалихе лиинай. Малави уьш Центральни Африка малхбоьлен лаььъ тlа 119,3 эзар кв. км. территоре тlа. Къьлбаседе из доазуьр долаш я Танганьикен Занзабареи Вlашшатlкиийтача республикаца, малхбузлехь — Къьлбаседа Родезеца, къулбеъьен малхбоьлъен Мозамбик яхача португальски колонеца. Мехка территорех пхелагlа лелъа гарта дlаьлоа Гамаша — Ньяса, Ширва, яштта яхьчар.

Малаве вах 3 милеон 1 лех саг. Царех 20 эзар гарта—Европерен Азерен хьалъяьча из. Эгтара дуьххагlа доле африкански халкъ — малави. Указзе яштта цех хо-лоаме, антиимтема, яштта къьдола тайлаш.

Африке бахача нъьха керттера политически организаци я колониальни гьеьлаллаш дlаъькхача африкански къамел конгресса меттеп 1959 шера вlашшатlеча Конгресс Малави яха парти. Парте председатель ва премьер-министр Хеетинге Вилда.

Вlашшатlкиийтача керттера латтт ший мугlарашка 50 эзер гарттан член вола Малаве пъьхьетаца Союз. Дуьххача отрасленн профсоюзаша вlашшатlех транспортна боллпой, машиналъьхьой, наччахьалихен гlулакхера вах, къьбарш.

Англички колонизаторша дол дарс Малаве экономикъ духхьал цlъьен оагlорга дегlаьрга бигар, керттерча деъьке чай дакхаргга. Мехко яштта кlачъьхь дlаухйт бомбей, тъьлкъа, тухсаг, чай, какао, кофе. Европерч бахке качар дlаагlа дола аьлттан дlаглупдерча африкански бахача наьхаьн а латтан моцел я массаз 4, Духхагlча дальче интуральни охлатуральни боахам лелабу.

Промышленность куртбоксама белгала къьлбаседе гlулакхаш дац. Англички колонеальни гьеьлаллаш цlоаштта ухокпаче а дегlаьггаьнаш къьмен промышленность, из дарца Къулбеъьен Родезен ЮАР-ен лоамин рудник обработка ешеп промышленность массена а боалхол хуьсгаи дlаъькхаш.

Малаве къьмен правительстве ух сеъьате мохк экономически дегlабара гlулакхаш ду. Цо моагlату куртбоксама кооперативаш дегlаьккар, Iалаьмате йоккхаш гушалаш йоккъаяра а парта тlе цlенера тростникен кохкор хъаш хlилгlтар а гlелаш уггара. Уьш цlера тlаийдача мехка экономика дегlаьара пхе шера лаьнах промышленность къьлбаседе, шекара завод. Нихан яхача хи тlа гидроэлектростанци болх бе болхлилгтар белгалдаь да.

ХРОНИКА

Нохч-Тlаглгlай АССР Лаьхьъхерчн Советь Президиумо шийл Указица республика Лаьхьъхерча Совета Президиума Сийлен грамота сенай Межаева Валентина, Матвеевнайна — Нохч-Тlаглгlай АССР коммунальни бохкама Министра заместителе — Нохч-Тlаглгlай АССР коммунальни бохкама Министра заместителе — Нохч-Тlаглгlай АССР халкъ депутаташ цlа хьина болх барзаре дlаьхьа дийнаьха дина цlоаштта ятт шу дикарца дувзаденен.

Редактора вам. А. А. МЯКИЕВ.

РАДИО:

8.15 — «Сеседло» газета обзор; 8.25 — концерт; 8.45 — «Къона тlогlа» (Ленинград); 9.00 — «Пионерский час»; 10.45 — «Книжка — ма дай дикагlа лоле дегlаьгlа яхь беседа (Ставгlа меттаза); 17.05 — «Цlеннонаш ю, цlеннонаш» (зрелый возраст); 17.15—«Тlехьажорга гlулакхаш, та дуьххьа яхь беседа (ноччн меттаза); 18.00 — Новости дня.

ТЕЛЕВИДЕНИЕ:

16.35 — телевизионна передавари (тlаьгlгlа меттаза); 16.55 — «Юрта наьна». (Ерзрослм (тlаьгlгlа меттаза); 19.05 — «Мультик цlьена яха кинохроника»; 19.30 — М. Ю. Лермонтов. «Песня про купца Калашн мо ерзрослм»; 20.00 — «Со вы да вы» кин о-концерт; 20.30 — «Говорнт боец кремлевский». Репортаж (ночной меттаза); 20.35 — «Трудная дикагlа да тlаьхь тlаьвцар чоь ех хуьсгаи». Телеспектакль (16 шу дикарца долча бараше ну фильмета хьаьжор могаделл).

Город Грозно. Нохи Хатлина пос селе, Гончарна улицагlа, 39, наьна че гр-на Кочетнов Дмитрий Кирил довича суда денна город Грозно, Селиктни улицагlа, 5, яха цlий сесе Кочетовах Евгении Ильиронозна яьхь дlаъа дош.

Дош лаьцарца Октябрьски районе халкъе суде.

Город Грозно. Заводской районе № 216 корпуса, 5-ча квартире, ягача граждании Менкуева Мала Алексеевнаца суде денна город Грозно. Гудермесски улицагlа, № 38 болча tlаrlа яхаш волча Менкуев Виктор Ивановичагара ше хьаьрах дола дош.

Дош лаьцарца Октябрьски районе халкъе суде.

РЕДАКЦЕ АДРЕС: г. Грозный. Цlена фронтовнхей уликн, 16. Телефонат: редактора зам.—2-17-67; отвегственна секретарь—2-45-46; партийно аькарн, промышленности, сельскохозяйственного и отдела — 2-26-72.

АДРЕС РЕДАКЦИИ: г. Грозный, ул. Красных фронтовиков, 16. Телефоны: зам. редактора — 2-17-67; ответственного секретаря — 2-45-46; отделов: партийной жизни, промышленности, сельскохозяйственного и писем — 2-26-72.

«Грозненский рабочий» издательско типографии. Республика проспект.

Типографие ц-ка «Грозненский рабочий». Проспект Республики.

С-00519 Заказ № 3994

ЛОРА ХЬЕХАМАШ

Инфекцех лорале

ШЕЛАЛАХ, лазарех ший кlайьк е йийг лорашо хlара наиаз. Цlьабаньха, цlьазе минчча бесса хилле а цlьа лоалламбоанзар хуо — дегlа тlара маригасела, садовхача органех. Хьалгlа йола пневмонеп, плевриташ хуй.

Туберкулезни этнологе менингит яхор (этнологи—лазар хьанхларга баьхьевхи хьаьеви болгlа хьаьеви) духхагlа доккхагlа дола хьалха берий чуьхьара органех а берашта хуй. Саббаргlа ду из чlогlг. Из кхетача хана гlоарал доакаш, меккъий, наьб ухаш хуй. Лазар кхийтача бархlлагlча — иттлагlча дийнаьх нерта-хьаь керкеп тlагна а йолаьу. дlаlёта ца могаш а хуй, сихха-тан дуккагlча хана баьлбийгье хуй. Лазар кхийтар типпу, дегlаьрча цlино го шортгагlга боаьх, са тайп-тайпара доах.

Бера хана, тайп-тайпара инфекционни лазарш бер яlаммаргга долаш хьона чарча хана меттагlаьнна сихнтомаш, менингитна диагноз кьоастае цlьаза хала хуй. Цlьабаньха, из нитта долге а, моллагlга тайпа а лазара белгало ыьлха. кхиметтен цlено йоаьчча хана а, бер тер на ду сагlагlга дола дукха хьоаьгlаш.

Юхьлаца денз а дийг лаьнахьа а сихача инфекционни лазерашта — пневмонеен сеннаки — дарба дича нъьхьхча тайпа лазарехь гlала доалилгlардаш, кхетахорга менингит яхь лазарехь халон лазар.

Цlьабаньха, кlы а доаррlаьмегlа да — бера менингит дlахо кlоарг ца далилгlар, халачен кхарамерчен лазарах ма лорадар. Фу де дена цу гlулакхаш? Этгара халхlарча артlаина — моллагlга тайпа а тlогlча, инфекцех, керттера дальче пневмонеп (педжкатта кlетача цlьалаьк), свинках бераш лорадар. Вера дегl. Вер кьохха дозалача хана дена дlаболлаш дена уж гlулакхаш Гомаде. Кlача ниисе хьувкъар, рахитах лорадар — менингит хургlоала оагlур я из я. Ший хаиналъе дарба дайта тайпа а тlогlча, бола мотгlгашта — чуьхьара терга, мерзй чуьгга садовхача шодилга, бlаргlаьна, кхиметтен керттера лазара дола дегlа доакъошка я.

Ф. СОКОЛОВСКАЯ, медицинскен наьмай хаколадат. (1964 ш. 30 июне аралъяьча «Сельская жизнь» яхча газета тlара).

□ □

МОСКВА. Уьх шера сентябрь бетта 30 шу дуо мехка экранаш тlа советски кинематографе шеаер — «Чlапаев» яха фильм аралйца.

Сурта тlе: фильме керттера роляш лоазаеран (ларделхара актьеп) — РСФСР заслуженни артиста В. Мясникова (пулеметчица Анка), РСФСР заслуженни артист Л. Кмит (Петька), СССР халкъа артист Б. Бабочкин (Чапаев), стендта тlа фильме режиссер-ассистент С. а Г. Васильевгlар портреташ.

Н. Вшевкина сурт. ТАСС фотохроника.

□ □

КЪОНАЧАР ДОШ— БОЛАТ САННА ТlОАГlА

БIАРГ ма кхоачча шаьра, ихьен оагlорахь Iажагlа а (ухкхаа муьх чуцаш латт), жоаг оагlорахь баьцара а кхаш ухх Наьсарен производственни управленне «Ингушский» совхозагlахь бадача новкъа «Гlолла, Тlийло хьежаге михо лестаю дика тlаьнначча хьежжий лордаш, кlай тlа гlолла дlаъькхаеча хетаеу из форд болаш санна.

Тхо юхесайпар цъьан кхъ юххе. Къаьсгаьмхоша оаллача бесса боьхьона бола «кхай ъьлаз я «кура» хьажжаш. Вlалла оасар доаноаш, ийсача мугlарех латт кхе. Ухкхоа духхагlа доле кхин механизированни обработка ец да.

«Ингушский» совхоза Долаковера цlоллагlга оселелеиерча кхоалагlча сомий - бацца дварий бригаде да Долаковера цlхьаттитперча школа дешархой производственни бригаде яха. Томашийна тlальнай уьхкхаза кхаж ъьаш. Хlаиале а 1 метрн 50 сантиметра лъяха. Цух совгlа, дика дегlаьнан долаш, ниъ болаш а я хьажжаш. Сат кеп: вожаех ха бlаргlаьйна, дуккха хаттарш отт — малаз хьогl уж долаш кулгаш дола сат? Мишта кхенаш цо села дика хьажжаш, уж дошо кулгаш дола нах сатем боацца дикийтта, кlхьайтта шу дахьана мара баьц. Духхьал цlой хьинарца, цlой къаьсгаьмца къьалхенаш дар уж.

Дешархой производственни бригада гlулакхаш

Дlа, шу хьалха Долаковерч цlхьаттитперча школе духхьа нах—дешархой, цlер дахьноной, «Ингушский» совхозага болллой—гулболар. Собрани дlаъькъи вер хlаттта школе биологи хьеха вена Дышиев Iиса. Цу саралха дlаърхlар уьхкъан дешархой производственни бригада вlашшатlйолла. Бригадана юхье баха лоархlабинзар цlхьабарш. Тlайпа деккарш сов доккхий хетар царна — 45 центнер хьажжий хlара гектара тlара. Хlезита ер опыт, шефашкара — совхоза болхлошкара— дуккха дехарш де дезар — трактор лалла, удобреени яхка Iомабе, житта кхы дуккха а. Цхьабаьккъа, доана доаг сийлена кхоачанадар — хlара гектара тlара 48 центнер хьажжий чуера.

...Пlадаьлар кхы а ши шу. Хьалхарча шера 48, шолгlача шера 53, кхоалагlча шера хlара гектара тlара 65 центнер хьажжаш чуийнар дешархоша. Декабрьски февральски Пленумаш чакхъяьккхаяь тlехьагlа дешархоша лаьрхlар шолгlий кхай тlа хьжеп пайда эна. Цул совгlа, соахке республика дешархой производственни бригадаш слете царна хезадар уьбески Элитни яха хьажжа дика хидар, Республика почвенни зонаи карта оттадар, вlашшатlъеллар агрохимически библиотека, оьмтан балхий секни — цун керттер оттайар бархlлагlча классца дешархо Батыжева Роза. Кlст-каста яралъяьлла дальар «Агрономия» яха газет. Масса а хана дешархошта удува хулар кlиял хьежаш вола нов. Русанов, къаьхьегама урокаш тела нов. Пешхоев,

БОКХАЧАНА безамца шуьга дешархоша а производственни бригада керте латтача школа директора нов. Дышиева а соахоза керттера агронома Павел Станиславича Мергусенич.

Дlьаларlча шера вlашшатlъеллача бригадина юкъъеахар 70 дешарко. Тlайпа деккараш доккхий дар — лъьттан хlара гектара тlара 100 центнер хьажжаш! Дика уйла е еаш гlулакх дар из. Район, республике дlаДовзарал совгlа Дагестане, Къьлбаседа-Хlирий АССР дlаъеъар Долаковера дешархой производственни бригада сецла доккхий деккараш тlаъцаьрк бола ховм. Къьлбаседа-Хlирий АССР дотгагlий яхье баййар долаюккхоша. Цудухьа гуйре йолаелча денз 25 гектар йолча лъьттан тlе балхан де болабелар уж. Нагахь санна хьалха дlаихача шерашка ерш берш а ма дий, аьнна хийтта хиналзале уьх шера совхозе цар уйла бир, хетадир бераша бохкча болх бетар — 100 центнер хьажжаш чуьга аьнна доаг чlогlга хургlоала хайра дарна. Цудухьа бригадина хьожадаь 35 гектар лъьтта кий дуллаш дар. Дешархоша лаьрхlар 10 гектара тlа шекара свежла, хlаьта юхеднсачча тlа (7 гектара тlа узбекски Элитнан, 18 гектара тlа «ВИР-63» яхча сортах дола хержа фу) дlаде.

Шолгlа хиналъе уьхбренеш тlа в ена, лъьтта ха а аьъа дlаийбра хьажжаш.

Духхьа хьежа безанзар дешархой хьажжаш тlаийлар. Цхьатарра, нийса тlадалъар хьажжий кха. Хьалхарlа хьолчуш цхьаьнна бахлло цlар дlайийнача Элитнайн «ВИР-63» яхчеч хьажжаш юкъе. Цхьабаьккъа, тlайпана шн кlнра далалечъа тучиделар Элитнан яхар снхагlа дегl дахьан хиларг.

Цхьабаккъа, тlахьожам тlоагlа лоаттабора дешархоша. Тамаш а яц! Элитнай яха хьажжа кlай вай республике аггара хьалха йийнаЙ. Цу хlирий АССР дотгагlий яхье баййар долаюккхоша. Цудухьа гуйре йолаелча денз 25 гектар йолча лъьттан тlе балхан де болабелар уж. Нагахь санна хьалха дlаихача шерашка ерш берш а ма дий, аьнна хийтта хиналзале уьх шера совхозе цар уйла бир, хетадир бераша бохкча болх бетар — 100 центнер хьажжаш чуьга аьнна доаг чlогlга хургlоала хайра дарна. Цудухьа бригадина хьожадаь 35 гектар лъьтта кий дуллаш дар. Дешархоша лаьрхlар 10 гектара тlа шекара свежла, хlаьта юхеднсачча тlа (7 гектара тlа узбекски Элитнан, 18 гектара тlа «ВИР-63» яхча сортах дола хержа фу) дlаде.

Шолгlа хиналъе уьхбренеш тlа в ена, лъьтта ха а аьъа дlаийбра хьажжаш.

Духхьа хьежа безанзар дешархой хьажжаш тlаийлар. Цхьатарра, нийса тlадалъар хьажжий кха. Хьалхарlа хьолчуш цхьаьнна бахлло цlар дlайийнача Элитнайн «ВИР-63» яхчеч хьажжаш юкъе. Цхьабаьккъа, тlайпана шн кlнра далалечъа тучиделар Элитнан яхар снхагlа дегl дахьан хиларг.

...Дlайдоа хь. Хала да дешархоша кlара денна гаьна дlа а ухаш болх бе. Шолгlа машин а яц. Цхьабаьккъа, дешархой дош — болат санна тlоагlа да. Мыьхх доаганьй бригада дакъа лоацарй юхьмараш, хьу мо хьлъятта кура хьажжаш бlаргlаьйнар тешаргна цар доц кхочанцдергдоагlа! Нанъ дика хlама дешархой — дешархой, пронзводственни бригада берриге членаш!

Р. МУЦОЛЬГОВА. (тха спецкор).